



# Alles im Rahmen??



## **Mein Leben passt in (k)einen Rahmen... Bilderrahmen erzählen von ganz persönlichen Lebensgeschichten**

Ein Projekt der Laurentiushöhe Schwemlingen  
und der Inklusiven Seelsorge des Bistums Trier  
In Kooperation mit dem Dekanat Merzig und der Pfareiengemeinschaft St. Peter

**Dauerausstellung  
in der Kirche St. Peter in Merzig:  
10. – 27. März 2015**

**Herzliche Einladung  
zur feierlichen Eröffnung:  
am 10. März 2015 ab 16 Uhr**

Wir beginnen gemeinsam im Vereinshaus Merzig, gehen dann  
zusammen zur Kirche, wo nach einer kurzen gestalteten Besinnungszeit  
die Werke bestaunt werden können, bevor der Abend dann bei einem  
kleinen Imbiss und Getränken ausklingen kann.

*Der Eintritt ist frei  
Freiwillige Spenden für die Materialkosten sind willkommen*

### **Ihre Ansprechpartner:**

- **Heike Bulle**, Pastoralreferentin Bistum Trier:  
heike.bulle@bistum-trier.de / 0151-62814911  
Steinmetzstr. 26, 66763 Dillingen
- **Benedikt Heselhaus**, Fachdienst der Laurentiushöhe:  
Benedikt.heselhaus@schwesternverband.de / 068619116105  
Haardter Weg 30, 66663 Merzig

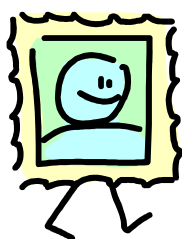

# Alles im Rahmen??

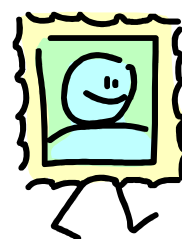

## **Mein Leben passt in (k)einen Rahmen... Bilderrahmen erzählen von ganz persönlichen Lebensgeschichten**

Ein Projekt der Laurentiushöhe Schwemlingen  
und der Inklusiven Seelsorge des Bistums Trier  
In Kooperation mit dem Dekanat Merzig und der Pfareiengemeinschaft St. Peter

**Dauerausstellung  
in der Kirche St. Peter in Merzig:  
10. – 27. März 2015**

**Herzliche Einladung  
zur feierlichen Eröffnung:  
am 10. März 2015 ab 16 Uhr**

Wir beginnen gemeinsam im Vereinshaus Merzig, gehen dann  
zusammen zur Kirche, wo nach einer kurzen gestalteten Besinnungszeit  
die Werke bestaunt werden können, bevor der Abend dann bei einem  
kleinen Imbiss und Getränken ausklingen kann.

*Der Eintritt ist frei  
Freiwillige Spenden für die Materialkosten sind willkommen*

### **Ihre Ansprechpartner:**

- **Heike Bulle**, Pastoralreferentin Bistum Trier:  
heike.bulle@bistum-trier.de / 0151-62814911  
Steinmetzstr. 26, 66763 Dillingen
- **Benedikt Heselhaus**, Fachdienst der Laurentiushöhe:  
Benedikt.heselhaus@schwesternverband.de / 068619116105  
Haardter Weg 30, 66663 Merzig